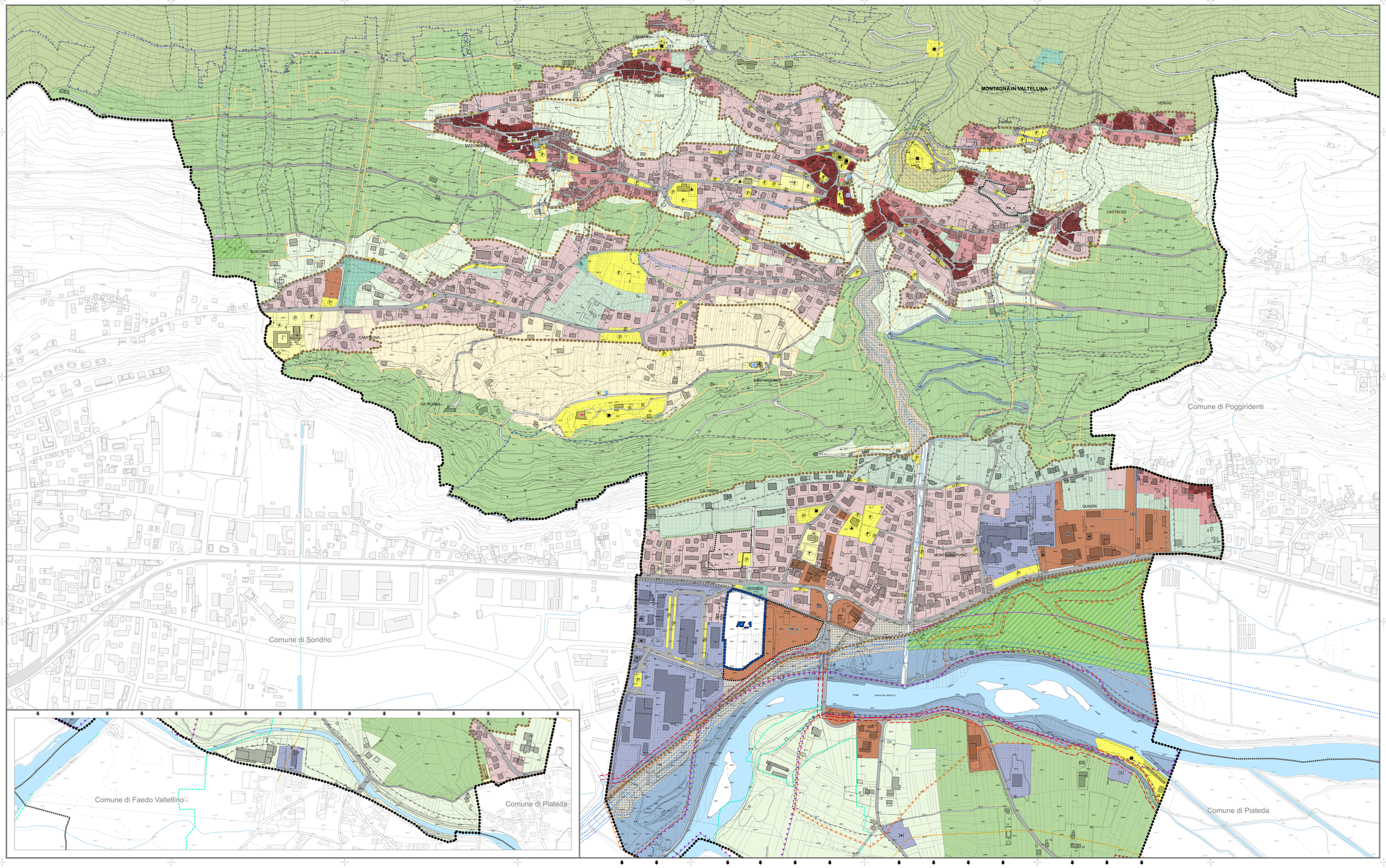

Legenda:

Tessuto residenziale

- NA_Nucleo di antica formazione
- NR_Nucleo rurale
- T0_Tessuto urbano di non recente formazione
- T1_Tessuto urbano saturo
- T2_Tessuto urbano di completamento
- T3_Tessuto urbano in ambito a prevalenza di verde

Tessuto produttivo

- T4_Tessuto produttivo esistente e di completamento
- T5_Tessuto commerciale esistente e di completamento

Ambiti a prevalente valore naturale

- T6_Aree di interesse paesistico
- AG1_Ambiti agricoli strategici
- AG2_Aree agricole comunali
- AG3_Aree agricole di versante
- VARCHI INEDIFICABILI
- NF_Naturalità fluviale
- ParcoDeiBordighi
- Aree di interesse naturalistico e paesistico art.8 delle norme di attuazione del PTCP
- Terrazzamenti (vedi art.30-31-32 delle N.T.A.)

Standard

- ST1_Attrezzature pubbliche di interesse comune
- ST2_Attrezzature private di interesse comune
- T7_Tessuto tecnologico

Tipologia di standard

- Area per istruzione
- Aree miste verde e attrezzature
- Attrezzature di interesse comunale
- Attrezzature religiose
- Parcheggi

Ambiti assoggettati a specifica tutela

- Fascia di rispetto cimiteriale
- RC_Rispetto cimiteriale
- RS_Rispetto stradale, fluviale, ambientale
- Limite classi 4 di fattibilità geologica e Rispetto idraulico (Vedi tavole della Componente Geologica)
- Zona vincolata per scopi idrogeologici (R.D. n°3267/23)
- Zona 2 - PAI - PS Legge 267/1998 (Vedi tavole della Componente Geologica)
- Fascia A del PAI
- Fascia B del PAI
- Limite fascia B del PAI di progetto
- Limite fascia C del PAI
- Servitù di inedificabilità metanodotto

Sovrasimboli

- Ambito di trasformazione
- Tessuto urbano consolidato
- Piano attuativo vigente
- Permesso di costruire convenzionato
- [#] Vedi art.24 delle N.T.A.
- [&] Vedi art.24 delle N.T.A.
- [@] Vedi art.24 delle N.T.A.
- [$] Vedi art.23 delle N.T.A.
- [*] Vedi art.23 delle N.T.A.
- R Vedi art.24 delle N.T.A.
- Delimitazione ambito con simbologia specifica
- Beni di interesse culturale (vedi art.11 delle N.T.A. del Piano dei Servizi)
- Beni culturali ai sensi dell' art.10 del D.lgs.42/2004 (vedi art.16 delle N.T.A.)
- Viabilità principale esistente
- Viabilità secondaria esistente
- Viabilità di progetto, allargamenti stradali
- Pista ciclabile di progetto
- Area ferroviaria (vedi art.41 delle N.T.A.)

- Confine comunale

RegioneLombardia

PIANO DI GOVERNO DEL TERRITORIO

Comune di Montagna in Valtellina

STUDIOQUATTRO

"VARIANTE"

ARCHITETTURA AMBIENTE PAESAGGIO

Progettista: Sindaco: Segretario:

Approvato dal C.C. con delibera n° 10 del 29/04/2013
Variante adottata dal C.C. con delibera n° 25 del 21/08/2013
Variante approvata dal C.C. con delibera n° 41 del 29/11/2013

- PIANO DELLE REGOLE -

Tavola di progetto
- Montagna piano - Grandi - Campagne - Madonnina -
- Polini - Pralles - Prada - Castaldo - Verdo

Commessa	Scala	Tavola
45/1CH	1:2000	1Cc-var

Nome File	Data	Fase di lavoro	Revisione	Visti	Approvo	Rev.
Tav_1Cc_TessutiPrograttivi	Giugno 13	APPROVAZIONE	00	GA	GA	0
Tav_1Cc-var_TessutiProgettivi	Giugno 13	VARIANTE_adozione	00.01	GA	GA	1
Tav_1Cc-var_TessutiProgettivi	Novembre 13	VARIANTE_approvazione	00.02	GA	GA	2